



VALORIZACION

N.º 1



"Año del Bicentenario del Perú: 200 años de Independencia"

CARGO

Belén, 17 de mayo de 2021



Oficio n° 1472-2021-GRL-GRI-SGSyC

Ing. Mag. Artemio Del Águila Panduro
Gerente Regional de Infraestructura
Presente

Asunto: Remite Valorización de Obra n° 01 -
abril 2021.

Obra: "Mejoramiento de la Calle Arturo Fernández
entre la Calle Nuevo México y la Vía Mazan – Indiana
en la Localidad de Mazan, Distrito de Mazan – Maynas
- Loreto".

Ref. : a. Informe n° 174-2021-GRL/GRI-SGSyC-JAZP
b. Carta n° 019-2021-CONS.PAV.M

Tengo el agrado de saludarle, a su vez alcanzarle la documentación de la Valorización de obra n° 01 correspondiente a abril de 2021, que asciende a la suma **Trescientos treinta mil ciento cuarenta y cuatro Con 60/100 Soles (S/. 330 144.60)**, presentada, revisada y aprobada por el Inspector según la referencia a), de acuerdo al siguiente detalle:

Valorización Bruta N° 01- abril 2021	S/.	388 405.41
Reajuste	S/.	0.00
Amortización de Adelanto Directo	S/.	- 58 260.81
Amortización de Adelanto de Materiales	S/.	0.00
Neto a Pagar	S/.	330 144.60

Asimismo, la ejecución de la obra a abril del 2021 tiene un avance real ejecutado acumulado de 3.80% versus un programado de 3.64%, siendo el estado de la obra adelantada y en ejecución.

Se remite la conformidad de la valorización, para continuar con el trámite respectivo **a favor de CONSORCIO PAVIMENTO MAZAN**, conforme lo detallan los documentos de la referencia, se adjunta factura electrónica.

Atentamente,

Ing. RAUL FLORES AQUIJEPUCHO
Sub Gerente de Supervisión y Control
CIP. 03600



"Año del Bicentenario del Perú: 200 años de Independencia"

INFORME N° 174 -2021-GRL/GRI/SGSyC/JAZP

Al : **ING. RAUL FLORES AQUEPUCHO**
Sub Gerente de Supervisión y Control

Del : **ING. JOSE ARMANDO ZUMARAN PEREZ**
Inspector de Obra

Asunto : Entrega de Valorización N° 01.
Proyecto: "Mejoramiento de la Calle Arturo Fernández entre la Calle Nuevo México y la Vía Mazán – Indiana en la Localidad de Mazán, Distrito de Mazán – Maynas - Loreto". Código Unico 2300290.

Referencia : 1 CARTA N° 019-2021-CONS.PAV M. (05/05/2021).
2 PROVEIDO N° 10260 (SGSyC).

Fecha : Iquitos, 11 de Mayo de 2021



Mediante el presente me dirijo a usted para saludarlo muy cordialmente e informar sobre lo indicado en el asunto.

DATOS GENERALES

Obra : "Mejoramiento de la Calle Arturo Fernández entre la Calle Nuevo México y la Vía Mazán – Indiana en la Localidad de Mazán, Distrito de Mazán – Maynas - Loreto". Código Unico 2442962

Entidad : Gobierno Regional de Loreto.

Proceso de Selección : Licitación Pública N° 026-2020-CSO-GRL-1 – CONVOCATORIA 1.

Sistema de Contrato : A Precios Unitarios.

Otorgamiento de la Buena Pro : 22-Diciembre-2020.

Contratista : **CONSORCIO PAVIMENTO MAZAN.**

Valor Contractual : S/. 10'228,044.13 Sin IG.V.

Suscripción del Contrato : 13-Enero-2021.

Plazo de ejecución Contractual : 270 días calendario.

Fecha de Entrega de Terreno : 28-Enero-2021.

Entrega Adelanto Directo : 01-Marzo-2021.

Fecha de inicio contractual : 02-Marzo-2021.

Fecha de término contractual : 26-Noviembre-2021.

Suspensión de plazo ejecución : 02/Marzo-2021.

Fecha de Reinicio Contractual : 05-Abril-2021.

Término de Plazo Contractual : 09-Enero-2022.

Fecha de Recepción de la Obra : .

Residente de Obra : Ing° Paul Edilberto Alfaro Sandoval.

Inspector de Obra : Ing° José Armando Zumarán Pérez.

ANTECEDENTES

- Con fecha 03 de Setiembre de 2020, mediante la Resolución Gerencial Regional N° 141-2020-GRL-GRI, se aprobó el Expediente técnico del Proyecto.
- Con fecha 22 de Diciembre de 2020, el Comité de Selección de Obras adjudicó la buena pro de la Licitación Pública N° 026-2020-CSO-GRL-1 – CONVOCATORIA-1, para la contratación de la ejecución de la obra denominada **MEJORAMIENTO DE LA CALLE ARTURO FERNÁNDEZ ENTRE LA CALLE NUEVO MÉXICO Y LA VÍA MAZÁN – INDIANA EN LA LOCALIDAD DE MAZÁN, DISTRITO DE MAZÁN – MAYNAS - LORETO** al **CONSORCIO PAVIMENTO MAZAN**; consorcio conformado por las empresas **LOBINSA** CONTRATISTAS



"Año del Bicentenario del Perú: 200 años de Independencia"

GENERALES S.R.TDA., con RUC N° 20103921288 y la empresa CONSTRUCTORA MIDATO E.I.R.L., con RUC N° 20567237061.

ANALISIS

Se ha tomado conocimiento de la Valorización N° 01 presentada mediante documento 1 de la referencia, practicada por el Residente y el Inspector, cuyo contenido pasamos a evaluar.

De la revisión de las copias del Cuaderno de Obra, el Ing° Residente, Paul E. Alfaro Sandoval, en su Asiento N° 23 del cuaderno de obra (páginas 18 y 19), de fecha 30 de Abril de 2021, presenta los metrados ejecutados, para la elaboración de la Valorización N° 01. El Inspector, mediante Asiento N° 24 del cuaderno de obra (página 20) aprueba dichos metrados y, en forma conjunta, elaboran la Valorización N° 01 de Abril de 2021.

La Valorización N° 02 arroja el siguiente resultado en forma global:

Valorización Contractual	S.	388,405.41	
Reajuste Valorización Obra N° 02		0.00	
Amortización Adelanto Directo	(-)	58,260.81	
Amortización Adelanto Materiales	(-)	0.00	
Sub total			330,144.60
Retención por Garantía de Fiel Cumplimiento			0.00
TOTAL VALORIZADO S.			<u>330,144.60</u>

Monto valorización : S/ 388,405.41
VALOR ACUMULADO: S/ 10,228,044.13 (sin IGV) AVANCE **3.80%.**

PERIODO	PROGRAMADO			REAL EJECUTADO			ESTADO (adelantada / atrasada)
	PARCIAL	ACUMULADO	% ACUM	PARCIAL	ACUMULADO	% ACUM	
abr-21	372,611.43	372,611.43	3.64%	388,405.41	388,405.41	3.80%	
may-21	738,578.21	1,111,189.64	10.86%				
jun-21	1,362,840.94	2,474,030.58	24.19%				
jul-21	1,305,855.27	3,779,885.85	36.96%				
ago-21	1,681,877.88	5,461,763.73	53.40%				
sep-21	1,598,755.94	7,060,519.67	69.03%				
oct-21	1,516,123.57	8,576,643.24	83.85%				
nov-21	1,141,228.38	9,717,871.62	95.01%				
dic-21	510,172.51	10,228,044.13	100.00%				
	10,228,044.13			388,405.41			

17/05/2021
12:45 PM



10000
Sistema
Obra N° 608
para presentar a cargo



"Año del Bicentenario del Perú: 200 años de Independencia"

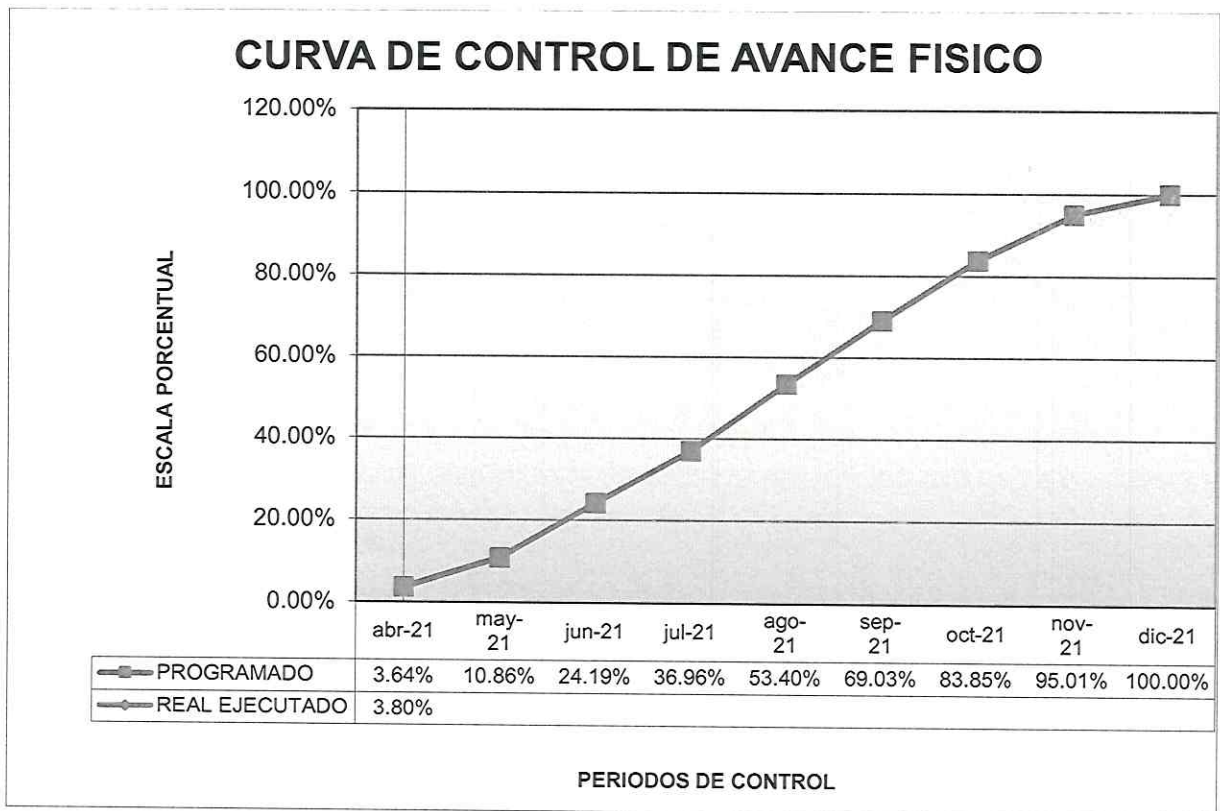

CONCLUSION

se ha cumplido con presentar toda la documentación pertinente de la Valorización N° 01 del Contratista, en consecuencia, se da la aprobación. De acuerdo al CRONOGRAMA DE AVANCE DE OBRA vigente, el porcentaje de avance programado acumulado para el mes de Abril 2021 es de 3.64% y el avance de obra acumulado real es de 3.80%, por lo tanto la obra se encuentra **adelantada** en un 0.16%.

RECOMENDACION

Continuar con el trámite respectivo para el pago de la Valorización N° 01 por un monto de **S/ 330,144.60 (Trescientos Treinta Mil Ciento Cuarenta y Cuatro con 60/100 Soles)**, correspondiente.

Es cuanto informo a Ud. para su conocimiento y fines correspondientes.

Atentamente,

GOBIERNO REGIONAL DE LORETO
Gerencia Regional de Infraestructura
Sub. Gerencia de Supervisión y Control

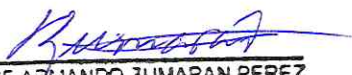
JOSE ARMANDO ZUMARAN PEREZ
Ingeniero Civil
C.I.P. N°10738

José Armando Zumarán Pérez
Ingeniero Civil
N° Reg. Prof.: 10738



"AÑO DEL BICENTENARIO DEL PERÚ: 200 AÑOS DE INDEPENDENCIA"

GOBIERNO REGIONAL DE LORETO
GERENCIA REGIONAL DE INFRAESTRUCTURA
06 MAYO 2021
9.33.0M
Reg. N°

Iquitos, 30 de Abril del 2021

CARTA N°019-2021-CONS.PAV.H.M.

Señores:
GOBIERNO REGIONAL DE LORETO
Gerencia Regional de Infraestructura
Ing. José Armando Zumarán Pérez
Inspector de Obra
Av. Abelardo Quiñones Km. 1.5, Belén Maynas, Loreto

GOBIERNO REGIONAL DE LORETO
OFICINA DE ADM. SOCIOECONOMICA
UNIDAD TRÁMITE DOCUMENTARIO
05 MAY 2021
Nota: CONTROL Fecha: RECEPCIÓN

Presente. -

ASUNTO: ENTREGA DE VALORIZACIÓN N°01

REF: CONTRATO DE OBRA N°007-2021-GRL-GRI

OBRA: "Mejoramiento de la calle Arturo Fernández entre la calle nuevo México y la vía Mazan- Maynas- Loreto"

Grato es dirigirnos a usted para saludarle cordialmente y al mismo tiempo hacer entrega de la Valorización N° 01 correspondiente al mes de Abril de la Obra de la referencia.

Sin otro particular me suscribo de usted esperando su conformidad a la presente.

Atentamente,

ARQ. TITO R. REATEGUI DEL CASTILLO
CONSORCIO PAVIMENTO MAZAN
REPRESENTANTE COMUN

GOBIERNO REGIONAL DE LORETO
GERENCIA REGIONAL DE INFRAESTRUCTURA
Sub Gerencia de Supervisión y Control
06 MAY 2021
Fecha: 10260 Hora: 12:23 PM
N° Reg:

Se adjunta

- Valorización original
- Valorización 03 copias

PROVEIDO N° 10260
S6SYC-GRS
Atención
06/05/21



GOBIERNO REGIONAL DE LORETO
GERENCIA REGIONAL DE INFRAESTRUCTURA

CONSORCIO PAVIMENTO MAZAN

Sí. 10.228.044.13

UBICAC.: MAZAN
DISTRITO: MAZAN
PROV.: MAYNAS
REGION: LORETO

OBRA: MEJORAMIENTO DE LA CALLE ARTURO FERNANDEZ ENTRE LA CALLE NUEVO MEXICO Y LA VIA MAZAN - INDIANA EN LA LOCALIDAD DE MAZAN, DISTRITO DE MAZAN - MAYNAS - LORETO

VALORIZACION DEL CONTRATO PRINCIPAL

VALORIZACION MENSUAL N° 01

(Sin IGV, art. 13° Ley 27037)

días

DEL 05-abr-21 AL 30-abr-21

SUPERV.: ING. ARMANDO ZUMARAN
RESIDEN.: Ing. PAUL ALFARO SANDOVAL

DESCRIPCION	PRESUPUESTO CONTRATADO		AVANCE DE VALORIZACION		O B R A ACUMULADO ACTUAL		SALDOS POR VALORIZAR	
	UNID	METRADO	P.UNIT. SI.	VALOR SI.	METRADO	VALOR SI.	METRADO	VALOR SI.
TRABAJOS PROVISIONALES								
CARTEL DE OBRA DE 8.50m x 3.60m (Gigantografía) o/ basitidor madera 2" x 2"	und	2.00	1,958.12	3,916.24	2.00	3,916.24	0.00	0.00
ALQUILER ALMACEN, OFICINA Y OTROS	mes	9.00	2,000.00	18,000.00	1.00	2,000.00	8.00	16,000.00
MOZA PARA AGUA DE CONSTRUCCION	und	6.00	687.25	4,093.50	2.00	1,364.50	4.00	2,729.00
SERVICIOS HIGIENICOS PROVISIONALES	ton	10.00	881.43	8,814.30	2.00	1,762.86	8.00	7,051.44
TRANSPORTE DE MATERIALES, EQUIPO Y HERRAMIENTAS A OBRA	ton	2,388.55	340.00	812,107.00	238.86	81,210.70	2,149.70	730,896.30
MOVILIZACION Y DESMOVILIZACION DE EQUIPO	GLB	1.00	20,000.00	20,000.00	0.50	10,000.00	0.50	10,000.00
TRABAJOS PRELIMINARES								
LIPIEZA DE TERRENO MANUAL	m2	28,838.00	2.22	64,242.36	8,681.40	19,272.71	20,256.60	44,969.65
TRAZO Y REPLANTEO	m2	24,804.00	1.64	40,678.56	8,135.71	13,351.14	19,843.20	32,542.85
CONTROLES PARA PROTECCION DE TALUD	m2	960.00	30.11	28,905.60	0.00	0.00	960.00	28,905.60
COMBUSTIBLE PARA ELIMINACION DE AGUAS FILTRANTES Y PLUVIALES	dia	216.00	120.13	25,948.08	15.00	1,801.95	201.00	24,146.13
SEÑALIZACION Y MANTENIMIENTO VIAL DURANTE LA EJECUCION DE OBRA	DIA	270.00	14.75	3,982.50	25.00	368.75	245.00	3,613.75
TRABAJOS DE TIERRAS								
ORTES Y EXCAVACIONES								
CORTE DE TERRENO A NIVEL DE SUB RASANTE CON TRACTOR D-6 140 HP	m3	21,360.54	10.14	216,565.88	3,706.35	37,582.39	17,654.19	179,013.49
SOBRE EXCAVACION EN ALCANTARILLA DE CRUCE	m3	157.68	44.96	7,069.29	52.56	2,363.10	105.12	4,726.20
CORTE DE TERRENO EN MARTILLOS, VEREDA Y JARDIN CON TRACTOR D-6 140 HP	m3	4,463.86	10.14	45,263.54	2,736.00	27,360.00	1,727.86	17,935.68
CONFORMACION A NIVEL DE SUB RASANTE	M2	14,882.40	3.40	50,600.16	9,302.40	31,638.24	5,580.00	48,998.16
NIVELACION REGLADO Y APLISONADO EN VEREDA Y MARTILLOS	M2	3,678.85	2.53	9,307.49	42.30	157.02	3,636.55	8,870.47
REVELACIONES	M2	126.90	2.53	320.06	42.30	107.02	84.60	214.04
ELLENOS								
RELLENO COMPACTADO CON MATERIAL DE PRESTAMO (ARENA) EN SUB BASE E = 0.20 M., CON Y	M3	3,513.90	113.60	399,179.04	0.00	0.00	3,513.90	399,179.04
RELLENO COMPACTADO CON MATERIAL DE PRESTAMO (ARENA) ANTICONTAMINANTE E = 0.10 M.	M3	1,786.95	113.60	199,589.52	0.00	0.00	1,786.95	199,589.52
RELLENO COMPACTADO CON MATERIAL DE PRESTAMO (ARENA) EN BASE E = 0.20 M., CON MAQU	M3	2,780.45	113.60	316,995.12	0.00	0.00	2,780.45	316,995.12
ELIMINACION DE MATERIAL EXCEDENTE A 100M. DE LA OBRA c/carretilla	M3	31,178.50	13.41	418,103.69	60,488.35	811,100.00	28,667.81	357,615.33
TRABAJOS DE PAVIMENTO								
ALADO DE 1.10 (C/A) E = 0.10m.	m2	13,538.85	36.66	496,334.24	0.00	0.00	13,538.85	496,334.24
ORTERO Fc=210 Kg/cm2 PAVIMENTO	m3	2,976.48	643.32	1,914,829.11	0.00	0.00	2,976.48	1,914,829.11
ORTERO Fc=210 Kg/cm2 EN UNAS DE PAVIMENTO	m3	310.88	643.32	199,995.32	0.00	0.00	310.88	199,995.32
CORRADO Y DESECOFRADO DE LOSA DE PAVIMENTO	M2	3,472.56	39.88	138,485.69	0.00	0.00	3,472.56	138,485.69
URADO DE LOSA DE RODADURA, DURANTE 7 DIAS - 4 VECES X DIA	m2	14,882.40	1.84	27,383.62	0.00	0.00	14,882.40	27,383.62
SERRADO DE JUNTAS DE CONTRACCION	ML	7,026.80	4.43	31,128.72	0.00	0.00	7,026.80	31,128.72
ELLENO DE JUNTA DE DILATACION CON ASFALTO Y ARENA e = 1" prof. = 6" mezcla 1:4	m	1,655.00	4.82	7,981.92	0.00	0.00	1,655.00	7,981.92
ELLENO DE JUNTA DE CONTRACCION CON MORTERO ASFALTICO e=1/2" h= 2" @ 3.00m	m	3,304.80	4.93	16,292.65	0.00	0.00	3,304.80	16,292.65
ELLENO DE JUNTA DE ARTICULACION LONGITUDINAL DE 1/2 x 2" CON MORTERO ASFALTICO	m	2,067.00	4.78	9,880.26	0.00	0.00	2,067.00	9,880.26
ASADORES DE FIERRO LISO DE Ø 5/8" fy = 4,200 Kg/cm2 EN JUNTAS DE DILATACION	KG	4,121.60	4.87	20,072.19	0.00	0.00	4,121.60	20,072.19
ASADORES DE FIERRO CORRUGADO DE Ø 5/8" fy = 4,200 Kg/cm2 EN JUNTAS DE CONTRACCION	KG	8,043.40	4.87	39,341.81	0.00	0.00	8,043.40	39,341.81
ASADORES DE FIERRO CORRUGADO DE Ø 5/8" fy = 4,200 Kg/cm2 EN JUNTAS DE DILATACION	KG	2,645.76	4.87	12,884.85	0.00	0.00	2,645.76	12,884.85
SPIGAS DE FIJACION CON TUBERIA PVC SP Ø 3/4" EN JUNTAS DE DILATACION	und	3,220.00	2.62	8,436.40	0.00	0.00	3,220.00	8,436.40
CONOPOR EN JUNTA DE DILATACION	und	230.00	20.63	4,744.90	0.00	0.00	230.00	4,744.90
PORTER PARA PASADORES DE FIERRO CORRUGADO DE 1/2" EN JUNTAS DE CONTRACCION	und	10,098.00	1.37	13,834.26	0.00	0.00	10,098.00	13,834.26
TRABAJOS DE PAVIMENTO								
TRABAJOS DE PAVIMENTO								
ELLENO COMPACTADO CON MATERIAL DE PRESTAMO (ARENA) EN SUB BASE E = 0.20 M., CON MA	M3	115.67	113.60	13,140.11	0.00	0.00	115.67	13,140.11
ELLENO COMPACTADO CON MATERIAL DE PRESTAMO (ARENA) ANTICONTAMINANTE E = 0.10 M., C	M3	57.84	113.60	6,570.62	0.00	0.00	57.84	6,570.62
ELLENO COMPACTADO CON MATERIAL DE PRESTAMO (ARENA) EN BASE E = 0.20 M., CON MAQUIN	M3	115.67	113.60	13,140.11	0.00	0.00	115.67	13,140.11
ORTERO Fc=210 Kg/cm2 PAVIMENTO	m3	643.32	74,412.82	47,678.81	0.00	0.00	643.32	47,678.81
CORRADO Y DESECOFRADO DE LOSA DE PAVIMENTO	M2	123.29	39.88	4,916.81	0.00	0.00	123.29	4,916.81
URADO DE LOSA DE RODADURA, DURANTE 7 DIAS - 4 VECES X DIA	KG	234.00	4.87	1,122.20	0.00	0.00	234.00	1,122.20
ASADORES DE FIERRO LISO DE Ø 5/8" fy = 4,200 Kg/cm2 EN JUNTAS DE DILATACION	KG	244.00	4.87	1,189.28	0.00	0.00	244.00	1,189.28
ASADORES DE FIERRO CORRUGADO DE Ø 5/8" fy = 4,200 Kg/cm2 EN JUNTAS DE CONTRACCION	KG	18.00	2.62	47.16	0.00	0.00	18.00	47.16
ASADORES DE FIERRO CORRUGADO DE Ø 5/8" fy = 4,200 Kg/cm2 EN JUNTAS DE DILATACION	und	4.00	20.63	82.52	0.00	0.00	4.00	82.52
CONOPOR EN JUNTA DE DILATACION	und	4.00	20.63	82.52	0.00	0.00	4.00	82.52
TRABAJOS DE PAVIMENTO								
TRABAJOS DE PAVIMENTO								
ASADORES DE FIERRO CORRUGADO DE 1/2" EN JUNTAS DE CONTRACCION	m2	578.35	1.84	1,064.16	0.00	0.00	578.35	1,064.16
TRABAJOS DE PAVIMENTO								
TRABAJOS DE PAVIMENTO								
ELLENO COMPACTADO CON MATERIAL DE PRESTAMO (ARENA) EN SUB BASE E = 0.20 M., CON MA	M3	2,067.00	23.1	47,747.70	0.00	0.00	2,067.00	47,747.70
ELLENO COMPACTADO CON MATERIAL DE PRESTAMO (ARENA) ANTICONTAMINANTE E = 0.10 M., C	M3	671.78	577.15	387,717.83	0.00	0.00	671.78	387,717.83

ARQUITO R. REALGAM DEL CASTILLO
CONSORCIO PAVIMENTO MAZAN
REPRESENTANTE COMUN

Paul E. Alfaro Sandoval
Ingeniero Civil
CIP N° 49953

54

CONSORCIO PAVIMENTO MAZAN

"MEJORAMIENTO DE LA CALLE ARTURO FERNANDEZ ENTRE LA CALLE 30 DE AGOSTO Y LA VIA MAZAN - INDIANA EN LA LOCALIDAD DE MAZAN, DISTRITO DE MAZAN - MAYNAS - LORETO"



Cartel de Obra en la Localidad de Mazan



Almacén en la Localidad de Mazan

ARQ. TITO R. REATEGUI DEL CASTILLO
CONSORCIO PAVIMENTO MAZAN
REPRESENTANTE COMUN

Paul E. Alfaro Sandoval
Ingeniero Civil
CIP N° 20953

CONSORCIO PAVIMENTO MAZAN

13

"MEJORAMIENTO DE LA CALLE ARTURO FERNANDEZ ENTRE LA CALLE 30 DE AGOSTO Y LA VIA MAZAN - INDIANA EN LA LOCALIDAD DE MAZAN, DISTRITO DE MAZAN - MAYNAS - LORETO"



Señales de obligación en el almacén de la Localidad de Mazan



Acopio de materiales en el almacén de la Localidad de Mazan

ARQ. TITO R. REATEGUI DEL CASTILLO
CONSORCIO PAVIMENTO MAZAN

Paul E. Alfaro Sandoval
Ingeniero Civil

132

CONSORCIO PAVIMENTO MAZAN

"MEJORAMIENTO DE LA CALLE ARTURO FERNANDEZ ENTRE LA CALLE 30 DE AGOSTO Y LA VIA MAZAN - INDIANA EN LA LOCALIDAD DE MAZAN, DISTRITO DE MAZAN - MAYNAS - LORETO"



Acopio de Arena en la Localidad de Mazan

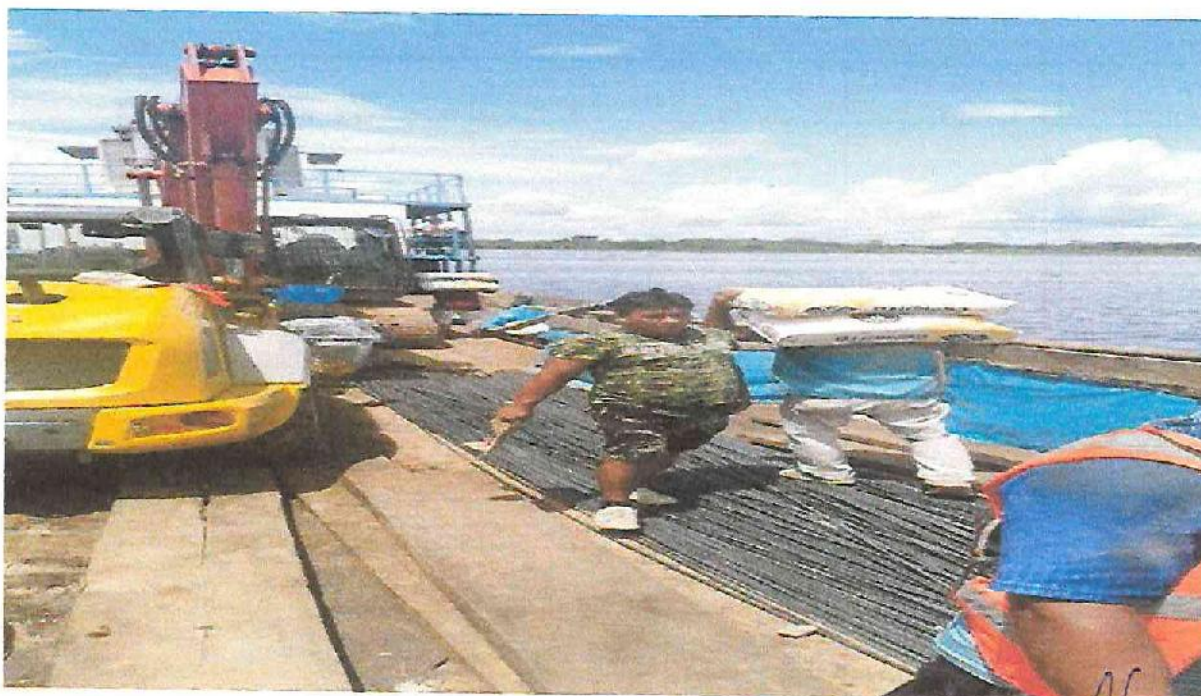

Transporte de Materiales y Equipos a la Localidad de Mazan

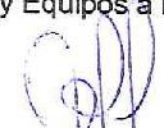
ARQ. TITO R. REATEGUI DEL CASTILLO
CONSORCIO PAVIMENTO MAZAN

Paul E. Alfaro Sandoval
Ingeniero Civil
CIP N° 49953

CONSORCIO PAVIMENTO MAZAN

151

"MEJORAMIENTO DE LA CALLE ARTURO FERNANDEZ ENTRE LA CALLE 30 DE AGOSTO Y LA VIA MAZAN - INDIANA EN LA LOCALIDAD DE MAZAN, DISTRITO DE MAZAN - MAYNAS - LORETO"



Transporte de Materiales y Equipos a la Localidad de Mazan



Transporte de Materiales y Equipos a la Localidad de Mazan

ARQ. TITO R. REATEGUI DEL CASTILLO

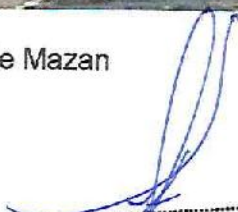
Paul E. Alfaro Sandoval

CONSORCIO PAVIMENTO MAZAN

70

"MEJORAMIENTO DE LA CALLE ARTURO FERNANDEZ ENTRE LA CALLE 30 DE AGOSTO Y LA VIA MAZAN - INDIANA EN LA LOCALIDAD DE MAZAN, DISTRITO DE MAZAN - MAYNAS - LORETO"



Llegada de Transporte de Materiales y Equipos a la Localidad de Mazan

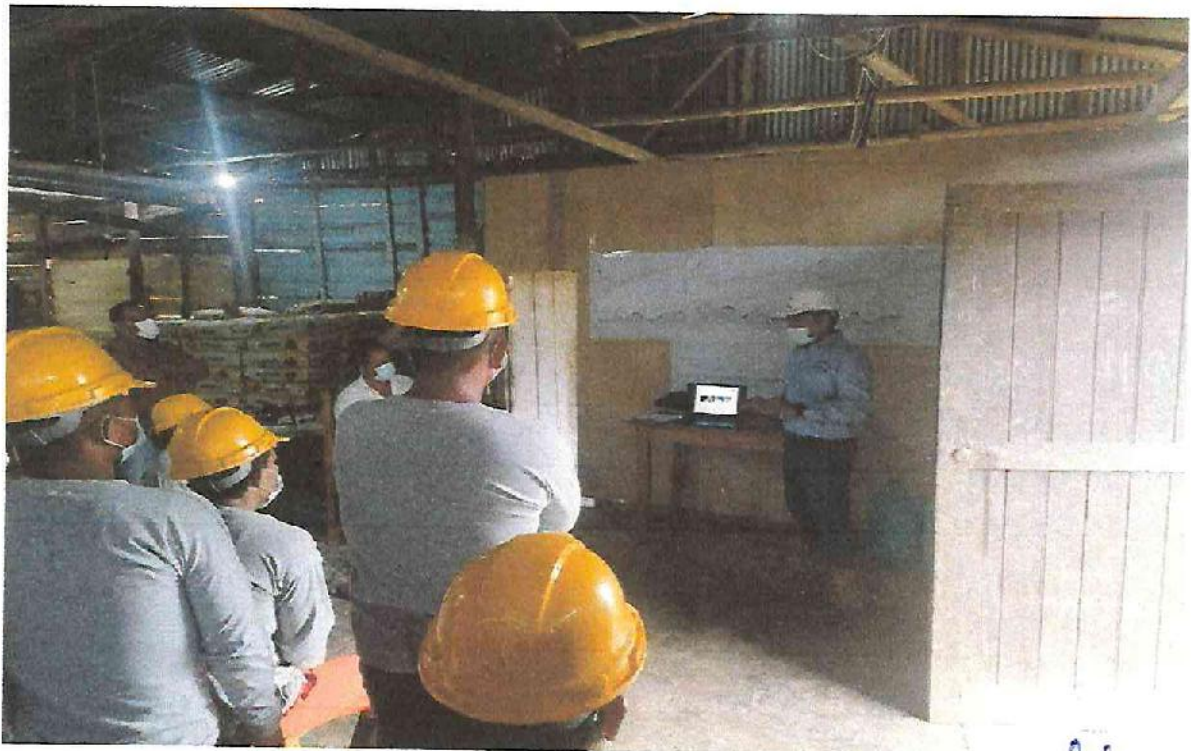

Capacitación en Seguridad del Trabajador en la Localidad de Mazan

ARQ. TITO R. REATEGUA DEL CASTILLO
CONSORCIO PAVIMENTO MAZAN

Paul E. Alfaro Sandoval
Ingeniero Civil

CONSORCIO PAVIMENTO MAZAN

29

"MEJORAMIENTO DE LA CALLE ARTURO FERNANDEZ ENTRE LA CALLE 30 DE AGOSTO Y LA VIA MAZAN - INDIANA EN LA LOCALIDAD DE MAZAN, DISTRITO DE MAZAN - MAYNAS - LORETO"



Corte de Terreno a nivel de Sub Base en la Localidad de Mazan



Corte de Terreno a nivel de Sub Base en la Localidad de Mazan

ARQ. TITO R. REATEGUI DEL CASTILLO
CONSORCIO PAVIMENTO MAZAN

Paul E. Aljaro Sandoval
Ingeniero Civil

CONSORCIO PAVIMENTO MAZAN

29

"MEJORAMIENTO DE LA CALLE ARTURO FERNANDEZ ENTRE LA CALLE 30 DE AGOSTO Y LA VIA MAZAN - INDIANA EN LA LOCALIDAD DE MAZAN, DISTRITO DE MAZAN - MAYNAS - LORETO"



Eliminación de Material Excedente en la Localidad de Mazan



Conformación a nivel de Sub Base en la Localidad de Mazan

ARQ. TITO R. REATEGUI DEL CASTILLO
CONSORCIO PAVIMENTO MAZAN
REPRESENTANTE LOCAL

Paul E. Alfaro Sandoval
Ingeniero Civil

27

CONSORCIO PAVIMENTO MAZAN

"MEJORAMIENTO DE LA CALLE ARTURO FERNANDEZ ENTRE LA CALLE 30 DE AGOSTO Y LA VIA MAZAN - INDIANA EN LA LOCALIDAD DE MAZAN, DISTRITO DE MAZAN - MAYNAS - LORETO"



Conformación a nivel de Sub Base en la Localidad de Mazan



Alcantarilla de Cruce – Cama de Arena, Solado, Acero, Encofrado + Mortero en la Localidad de Mazan

ARQ. TITO R. REATEGUI DEL CASTILLO
CONSORCIO PAVIMENTO MAZAN
REPRESENTANTE COMUN

Paul E. Alfaro Sandoval
Ingeniero Civil
CIP N° 40053



VALORIZACION

N.º 2



“Año del Bicentenario del Perú: 200 años de Independencia”

Belén, 15 de junio de 2021

CARGO

Oficio n° 1789-2021-GRL-GRI-SGSyC

Ing. Mag. Artemio Del Águila Panduro
Gerente Regional de Infraestructura
Presente



Asunto: Remite Valorización de Obra n° 02 - mayo 2021.

Obra: “Mejoramiento de la Calle Arturo Fernández entre la Calle Nuevo México y la Vía Mazan – Indiana en la Localidad de Mazan, Distrito de Mazan – Maynas - Loreto”.

Ref. : a. Informe n° 195-2021-GRL/GRI-SGSyC-JAZP
b. Carta n° 028-2021-CONS.PAV.M

Tengo el agrado de saludarle, a su vez alcanzarle la documentación de la Valorización de obra n° 02 correspondiente a mayo de 2021, que asciende a la suma **Seiscientos tres mil novecientos seis con 05/100 Soles (S/. 603 906.05)**, presentada, revisada y aprobada por el Inspector según la referencia a), de acuerdo al siguiente detalle:

Valorización Bruta N° 02 - mayo 2021	S/. 710 477.70
Reajuste	S/. 0.00
Amortización de Adelanto Directo	S/. - 106 571.66
Amortización de Adelanto de Materiales	S/. 0.00
Neto a Pagar	S/. 603 906.05

Asimismo, la ejecución de la obra a mayo del 2021 tiene un avance real ejecutado acumulado de 10.74% versus un programado de 10.86%, siendo el estado de la obra en ejecución.

Se remite la conformidad de la valorización, para continuar con el trámite respectivo a favor de **CONSORCIO PAVIMENTO MAZAN**, conforme lo detallan los documentos de la referencia, se adjunta factura electrónica.

Atentamente,

GOBIERNO REGIONAL DE LORETO
Gerencia Regional de Infraestructura

Ing. RAUL FLORES AQUEPUCHO
Sub Gerente de Supervisión y Control
GIP. 83859



"Año del Bicentenario del Perú: 200 años de Independencia"

INFORME N° 195 -2021-GRL/GRI/SGSyC/JAZP



Al : **ING. RAUL FLORES AQUEPUCHO**
Sub Gerente de Supervisión y Control

Del : **ING. JOSE ARMANDO ZUMARAN PEREZ**
Inspector de Obra

Asunto : Entrega de Valorización N° 02.
Proyecto: "Mejoramiento de la Calle Arturo Fernández entre la Calle Nuevo México y la Vía Mazán – Indiana en la Localidad de Mazán, Distrito de Mazán – Maynas - Loreto". Código Unico 2300290.

Referencia : 1 CARTA N° 028-2021-CONS.PAV M. (03/06/2021).
2 PROVEIDO N° 13103 (SGSyC).

Fecha : Iquitos, 11 de Mayo de 2021

Mediante el presente me dirijo a usted para saludarlo muy cordialmente e informar sobre lo indicado en el asunto.

DATOS GENERALES

Obra : "Mejoramiento de la Calle Arturo Fernández entre la Calle Nuevo México y la Vía Mazán – Indiana en la Localidad de Mazán, Distrito de Mazán – Maynas - Loreto". Código Unico 2442962

Entidad : Gobierno Regional de Loreto.

Proceso de Selección : Licitación Pública N° 026-2020-CSO-GRL-1 – CONVOCATORIA 1.

Sistema de Contrato : A Precios Unitarios.

Otorgamiento de la Buena Pro : 22-Diciembre-2020.

Contratista : **CONSORCIO PAVIMENTO MAZAN.**

Valor Contractual : S/. 10'228,044.13 Sin IGV.

Suscripción del Contrato : 13-Enero-2021.

Plazo de ejecución Contractual : 270 días calendario.

Fecha de Entrega de Terreno : 28-Enero-2021.

Entrega Adelanto Directo : 01-Marzo-2021.

Fecha de inicio contractual : 02-Marzo-2021.

Fecha de término contractual : 26-Noviembre-2021.

Suspensión de plazo ejecución : 02/Marzo-2021.

Fecha de Reinicio Contractual : 05-Abril-2021.

Término de Plazo Contractual : 09-Enero-2022.

Fecha de Recepción de la Obra : .

Residente de Obra : Ing° Paul Edilberto Alfaro Sandoval.

Inspector de Obra : Ing° José Armando Zumarán Pérez.

ANTECEDENTES

- Con fecha 03 de Setiembre de 2020, mediante la Resolución Gerencial Regional N° 141-2020-GRL-GRI, se aprobó el Expediente técnico del Proyecto.
- Con fecha 22 de Diciembre de 2020, el Comité de Selección de Obras adjudicó la buena pro de la Licitación Pública N° 026-2020-CSO-GRL-1 – CONVOCATORIA-1, para la contratación de la ejecución de la obra denominada **MEJORAMIENTO DE LA CALLE ARTURO FERNÁNDEZ ENTRE LA CALLE NUEVO MÉXICO Y LA VÍA MAZÁN – INDIANA EN LA LOCALIDAD DE MAZÁN, DISTRITO DE MAZÁN – MAYNAS - LORETO** al **CONSORCIO PAVIMENTO MAZAN**; consorcio conformado por las empresas LORINSA CONTRATISTAS



"Año del Bicentenario del Perú: 200 años de Independencia"

GENERALES S.R.TDA., con RUC N° 20103921288 y la empresa CONSTRUCTORA MIDATO E.I.R.L., con RUC N° 20567237061.

ANALISIS

Se ha tomado conocimiento de la Valorización N° 02 presentada mediante documento 1 de la referencia, practicada por el Residente y el Inspector, cuyo contenido pasamos a evaluar.

De la revisión de las copias del Cuaderno de Obra, el Ing° Residente, Paul E. Alfaro Sandoval, en su Asiento N° 40 del cuaderno de obra (páginas 29 y 30), de fecha 31 de Mayo de 2021, presenta los metrados ejecutados, para la elaboración de la Valorización N° 02. El Inspector, mediante Asiento N° 42 del cuaderno de obra (página 31) aprueba dichos metrados y, en forma conjunta, elaboran la Valorización N° 02 de Mayo de 2021.

La Valorización N° 02 arroja el siguiente resultado en forma global:

Valorización Contractual	S.	710,477.70	
Reajuste Valorización Obra N° 02		0.00	
Amortización Adelanto Directo	(-)	106,571.66	
Amortización Adelanto Materiales	(-)	0.00	
Sub total			603,906.05
Retención por Garantía de Fiel Cumplimiento			0.00
TOTAL VALORIZADO S.			<u>603,906.05</u>

Monto valorización : S/ 710,477.70
VALOR ACUMULADO: S/ 10,228,044.13 (sin IGV) AVANCE **6.95%.**

PERIODO	PROGRAMADO			REAL EJECUTADO			ESTADO (adelantada / atrasada)
	PARCIAL	ACUMULADO	% ACUM	PARCIAL	ACUMULADO	% ACUM	
abr-21	372,611.43	372,611.43	3.64%	388,405.41	388,405.41	3.80%	ADELANTADA
may-21	738,578.21	1,111,189.64	10.86%	710,477.70	1,098,883.11	10.74%	ATRASADA
jun-21	1,362,840.94	2,474,030.58	24.19%				
jul-21	1,305,855.27	3,779,885.85	36.96%				
ago-21	1,681,877.88	5,461,763.73	53.40%				
sep-21	1,598,755.94	7,060,519.67	69.03%				
oct-21	1,516,123.57	8,576,643.24	83.85%				
nov-21	1,141,228.38	9,717,871.62	95.01%				
dic-21	510,172.51	10,228,044.13	100.00%				
	10,228,044.13			1,098,883.11			

12:07 PM
14/06/2021



Handwritten signatures and stamps, including a large signature and a stamp with the number 13103.



"Año del Bicentenario del Perú: 200 años de Independencia"

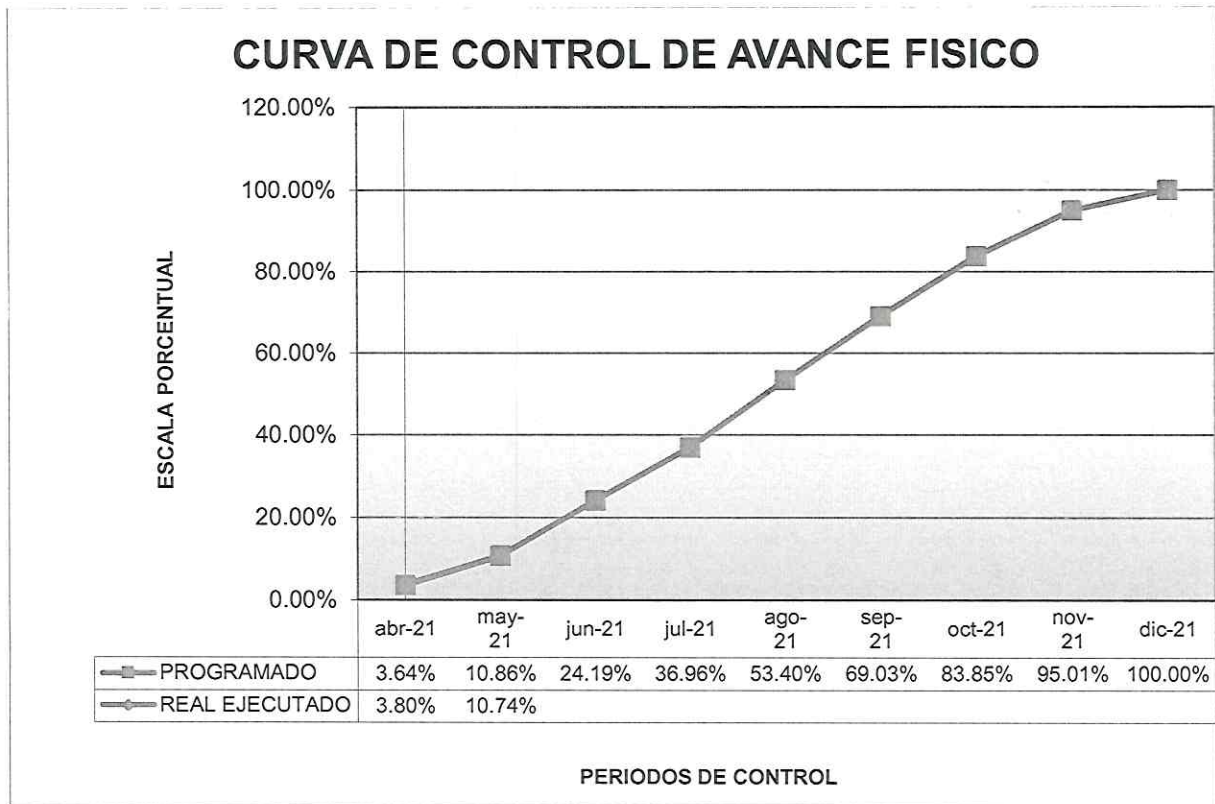

CONCLUSION

Se ha cumplido con presentar toda la documentación pertinente de la Valorización N° 02 del Contratista, en consecuencia, se da la aprobación. De acuerdo al CRONOGRAMA DE AVANCE DE OBRA vigente, el porcentaje de avance programado acumulado para el mes de Mayo 2021 es de 10.86% y el avance de obra acumulado real es de 10.74%, por lo tanto la obra se encuentra **atrasada** en un 0.12%.

RECOMENDACION

Continuar con el trámite respectivo para el pago de la Valorización N° 02 por un monto de **S/ 603,906.05 Seiscientos Tres Mil Novecientos Seis y 05/100 Soles**), correspondiente.

Es cuanto informo a Ud. para su conocimiento y fines correspondientes.

Atentamente,

GOBIERNO REGIONAL DE LORETO
Gerencia Regional de Infraestructura
Sub. Gerencia de Supervisión y Control



JOSE ARMANDO ZUMARAN PEREZ

Ingeniero Civil
CIP. N°10738

José Armando Zumarán Pérez

Ingeniero Civil
N° Reg. Prof.: 10738

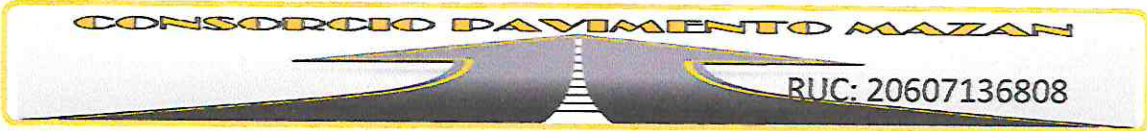
148
ORIGINAL



“AÑO DEL BICENTENARIO DEL PERÚ: 200 AÑOS DE INDEPENDENCIA”

GOBIERNO REGIONAL DE LORETO
GERENCIA REGIONAL DE INFRAESTRUCTURA
13103
04 JUN. 2021
Hora: 11.48.0ms

Iquitos, 03 de mayo del 2021

CARTA N°028-2021-CONS.PAV. M.

Señores:
GOBIERNO REGIONAL DE LORETO
Gerencia Regional de Infraestructura
Ing. Kenyo Alberto Montes Cuellar CIP:195722
Inspector de Obra
Av. Abelardo Quiñones Km. 1.5, Belén Maynas, Loreto

GOBIERNO REGIONAL DE LORETO
OFICINA DE ADM. DOCUMENTARIA
UNIDAD TRAMITE DOCUMENTARIO
03 JUN 2021

Presente. -

ASUNTO: ENTREGA DE VALORIZACIÓN N° 02

REF: CONTRATO DE OBRA N°007-2021-GRL-GRI

OBRA: "Mejoramiento de la calle Arturo Fernández entre la calle nuevo México y la via Mazan- Maynas- Loreto"

GOBIERNO REGIONAL DE LORETO
GERENCIA REGIONAL DE INFRAESTRUCTURA
Sub Gerencia de Supervisión y Control
07 JUN 2021
Fecha: 13103 Hora: 9:21A
N° Reg:

De mi consideración:

Grato es dirigimos a usted para saludarlo cordialmente y al mismo tiempo hacer entrega de la Valorización N°02 de la obra en referencia correspondiente al mes de mayo.

Sin otro particular me suscribo de usted esperando su conformidad a la presente.

Atentamente;

PROVENIR N° 13103
A: Ing. Zuzman
PARA: [Signature]
Se adjunta

[Signature]
ARD. TITO R. REATEGUI DEL CASTILLO
CONSORCIO PAVIMENTO MAZAN
REPRESENTANTE COMUN

- Valorización original
- Valorización 03 copias

PROVENIO N° 13103
SUPERVISION y CONTROL
PARA SU EVALUACION.
07/06/21

CALLE CAVALI N° 357- TELEF: 065-500246



GOBIERNO REGIONAL DE LORETO
GERENCIA REGIONAL DE INFRAESTRUCTURA

CONSORCIO PAVIMENTO MAZAN

Sí. 10.228.044.13

UBICAC: MAZAN
DISTRITO: MAZAN
PROV.: MAYNAS
REGION: LORETO

OBRA: MEJORAMIENTO DE LA CALLE ARTURO FERNANDEZ ENTRE LA CALLE NUEVO MEXICO Y LA VIA MAZAN - INDIANA EN LA CLOCALIDAD DE MAZAN, DISTRITO DE MAZAN - MAYNAS - LORETO

10.228.044.13
05-Abr-21
270
30-Dic-21

SUPERV: ING. KENYO ALBERTO MONTES
RESIDEN: Ing. PAUL ALFARO SANDOVAL

VALORIZACION DEL CONTRATO PRINCIPAL
VALORIZACION MENSUAL N° 02

DEL 01-May-21 AL 31-May-21

(Sin GV, art. 13° Ley 27037)

dias

UNID	PRESUPUESTO CONTRATADO		AVANCE DE VALORIZACION		OBRAS ACUMULADO ACTUAL		SALDOS POR VALORIZAR		
	METRADO	P.UNIT. \$/	VALOR \$/	METRADO	VALOR \$/	METRADO	VALOR \$/	METRADO	VALOR \$/
und	2.00	1,955.12	3,916.24	2.00	3,916.24	2.00	3,916.24	0.00	0.00
mes	9.00	2,000.00	18,000.00	1.00	2,000.00	2.00	4,000.00	7.00	14,000.00
und	6.00	4,093.50	24,561.00	2.00	8,187.00	3.00	12,280.50	3.00	2,046.75
und	10.00	881.43	8,814.30	2.00	1,762.86	4.00	3,525.72	6.00	5,288.58
lon	2,388.55	340.00	812,107.00	238.86	81,210.70	477.71	162,421.40	1,910.84	649,685.60
GLB	1.00	20,000.00	20,000.00	0.50	10,000.00	0.50	10,000.00	0.50	10,000.00
m2	28,838.00	2.22	64,242.36	8,820.00	19,580.40	17,501.40	38,853.11	11,436.60	25,389.25
m2	24,804.00	1.64	40,678.56	8,280.00	13,579.20	13,240.80	21,714.91	11,563.20	18,963.65
m2	960.00	30.11	28,905.60	0.00	0.00	400.00	12,044.00	560.00	16,861.60
día	216.00	120.13	25,948.08	15.00	1,801.95	46.00	5,525.98	170.00	20,422.10
DIA	270.00	14.75	3,962.50	25.00	368.75	56.00	826.00	214.00	3,156.50
m3	21,360.54	10.14	216,595.88	3,706.35	37,562.39	9,954.92	100,942.89	11,405.62	115,652.99
m3	157.68	44.96	7,089.29	52.56	2,363.10	157.68	7,089.29	0.00	0.00
m3	4,463.88	10.14	45,263.54	1,246.88	12,643.36	1,246.88	12,643.36	3,216.98	32,620.18
M2	14,882.40	3.40	50,600.16	2,736.00	9,302.40	4,320.00	23,980.40	7,826.40	26,609.76
M2	3,678.85	2.53	9,307.49	1,186.30	3,001.34	1,186.30	3,001.34	2,492.55	6,306.15
m2	126.90	2.53	321.06	42.30	107.02	84.60	214.04	0.00	0.00
M3	3,513.90	113.60	399,179.04	340.00	38,624.00	340.00	38,624.00	3,173.90	360,555.04
M3	1,756.95	113.60	199,589.52	170.00	19,312.00	170.00	19,312.00	1,586.95	180,277.52
M3	2,790.45	113.60	316,995.12	270.00	30,672.00	270.00	30,672.00	2,520.45	286,323.12
M3	31,178.50	13.41	418,103.69	4,510.69	60,488.35	7,893.64	105,853.66	18,774.17	251,761.67
m2	13,538.85	36.66	496,334.24	496,334.24	496,334.24	13,538.85	496,334.24	496,334.24	496,334.24
m3	2,976.48	643.32	1,914,829.11	1,914,829.11	1,914,829.11	2,976.48	1,914,829.11	1,914,829.11	1,914,829.11
m3	310.88	643.32	199,985.32	199,985.32	199,985.32	310.88	199,985.32	310.88	199,985.32
M2	3,472.56	39.88	138,485.69	138,485.69	138,485.69	3,472.56	138,485.69	3,472.56	138,485.69
m2	14,882.40	1.84	27,383.62	27,383.62	27,383.62	14,882.40	27,383.62	14,882.40	27,383.62
M/L	7,026.80	4.43	31,128.72	31,128.72	31,128.72	7,026.80	31,128.72	7,026.80	31,128.72
m	1,656.00	4.82	7,981.92	7,981.92	7,981.92	1,656.00	7,981.92	1,656.00	7,981.92
m	3,304.80	4.93	16,292.66	16,292.66	16,292.66	3,304.80	16,292.66	3,304.80	16,292.66
m	2,067.00	4.78	9,890.26	9,890.26	9,890.26	2,067.00	9,890.26	2,067.00	9,890.26
KG	4,121.60	4.87	20,072.19	20,072.19	20,072.19	4,121.60	20,072.19	4,121.60	20,072.19
KG	8,076.40	4.87	39,341.81	39,341.81	39,341.81	8,076.40	39,341.81	8,076.40	39,341.81
KG	2,645.76	4.87	12,864.85	12,864.85	12,864.85	2,645.76	12,864.85	2,645.76	12,864.85
und	230.00	2.62	603.72	603.72	603.72	230.00	603.72	230.00	603.72
und	230.00	20.63	4,744.90	4,744.90	4,744.90	230.00	4,744.90	230.00	4,744.90
und	10,068.00	1.37	13,834.26	13,834.26	13,834.26	10,068.00	13,834.26	10,068.00	13,834.26
M3	115.67	113.6	13,140.11	13,140.11	13,140.11	115.67	13,140.11	115.67	13,140.11
M3	57.84	113.6	6,570.62	6,570.62	6,570.62	57.84	6,570.62	57.84	6,570.62
M3	115.67	63.32	7,412.82	7,412.82	7,412.82	115.67	7,412.82	115.67	7,412.82
M3	123.29	38.88	4,916.81	4,916.81	4,916.81	123.29	4,916.81	123.29	4,916.81
M2	23.04	4.87	112.20	112.20	112.20	23.04	112.20	23.04	112.20
KG	244.00	4.87	1,188.28	1,188.28	1,188.28	244.00	1,188.28	244.00	1,188.28
KG	18.00	2.62	47.16	47.16	47.16	18.00	47.16	18.00	47.16
und	4.00	20.63	82.52	82.52	82.52	4.00	82.52	4.00	82.52
m2	578.35	1.84	1,064.16	1,064.16	1,064.16	578.35	1,064.16	578.35	1,064.16
M2	2,067.00	23.1	47,747.70	47,747.70	47,747.70	2,067.00	47,747.70	2,067.00	47,747.70
M3	671.78	577.15	387,717.83	387,717.83	387,717.83	671.78	387,717.83	671.78	387,717.83

ARQ. TITO R. REATEGUI DEL CASTILLO
CONSORCIO PAVIMENTO MAZAN
AL PRESENTANTE COMUN

PAUL ALFARO SANDOVAL
INGENIERO CIVIL
C.I.P. N° 45933

126

GOBIERNO REGIONAL DE LORETO
GERENCIA REGIONAL DE INFRAESTRUCTURA

CONSORCIO PAVIMENTO MAZAN

Sí. 10.228.044.13

UBICAC.: MAZAN
DISTRITO: MAZAN
PROV.: MAYNAS
REGION: LORETO

OBRA: MEJORAMIENTO DE LA CALLE ARTURO FERNANDEZ ENTRE LA CALLE NUEVO MEXICO Y LA VIA MAZAN - INDIANA EN LA CLOCALIDAD DE MAZAN, DISTRITO DE MAZAN - MAYNAS - LORETO

VALORIZACION DEL CONTRATO PRINCIPAL.
VALORIZACION MENSUAL N° 02

(Sin IG, art. 13° Ley 27037)

SUPERV.: ING. KENYO ALBERTO MONTES
RESIDEN.: Ing. PAUL ALFARO SANDOVAL

días

10.228.044.13
05-Abr-21
270
30-Dic-21

CONTRATISTA:
MONTO DEL CONTRATO
ECHA DE INICIO DE OBRA:
LAZO EJECUCION:
ECHA TERMINO CONTRACTUAL:

DEL 01-May-21 AL 31-May-21

DESCRIPCION DE OBRAS	UND	PRESUPUESTO CONTRATADO		AVANCE DE O B R A		ACUMULADO ACTUAL		SALDOS POR VALORIZAR	
		METRADO	P.UNIT. \$/.	VALOR \$/.	METRADO	VALOR \$/.	METRADO	VALOR \$/.	METRADO
CONTENEDORES SANITARIOS PARA EQUIPO DE PROTECCION USADOS	und	2.00	400.00	400.00	1.00	400.00	50.00%	1.00	400.00
SERVICIO DE TRASLADO DE PERSONAL HASTA OBRA	und	270.00	15.00	375.00	56.00	840.00	20.74%	214.00	3,210.00
SERVICIO DE ALIMENTACION DE PERSONAL	und	270.00	90.00	2,250.00	56.00	5,040.00	20.74%	214.00	19,260.00
SUMINISTRO Y MONTAJE DE MODULO DE CONTROL DE DESINFECCION	und	1.00	4,128.00	4,128.00	1.00	4,128.00	100.00%	0.00	0.00
SUMINISTRO Y MONTAJE DE MODULO DE CONTROL DE COMEDOR	und	1.00	6,127.50	6,127.50	1.00	6,127.50	100.00%	0.00	0.00
SUMINISTRO Y MONTAJE DE MODULO DE CONTROL DE VESTUARIO	und	1.00	16,382.00	16,382.00	1.00	16,382.00	100.00%	0.00	0.00
EDIDAS DE PROTECCION PERSONAL	und	1.00	3,000.00	3,000.00	1.00	3,000.00	100.00%	0.00	0.00
MEDIDAS DE PROTECCION PERSONAL	und	14,580.00	1.00	14,580.00	1,312.20	2,770.20	19.00%	11,869.80	11,869.80
VIGILANCIA DE LA SALUD DEL TRABAJADOR EN EL CONTEXTO COVID-19	und	270.00	175.05	2,625.75	31.00	5,426.55	17.04%	224.00	39,211.20
CONSIDERACIONES PARA EL REGRESO AL TRABAJO	und	5.00	14.20	71.00				5.00	71.00
PROCESO PARA LA REINCORPORACION AL TRABAJO	und	5.00	14.20	71.00				5.00	71.00
CONSIDERACIONES PARA LA REVISION Y REFORZAMIENTO A TRABAJADORES EN PROCEDIMIENTOS DE TRABAJO CON RIESGO	und	5.00	113.16	565.80	1.00	113.16	20.00%	4.00	452.64
CONSIDERACIONES PARA EL REGRESO O REINCORPORACION AL TRABAJO DE TRABAJADORES	und	5.00	240.00	1,200.00				5.00	1,200.00
CON FACTORES DE RIESGO PARA COVID-19	und	10.00	151.04	1,510.40	2.00	302.08	20.00%	8.00	1,208.32
HOSPEDAJE Y ALIMENTACION COVID-19	ton	0.50	160.00	80.00	0.10	16.00	20.00%	0.40	64.00
HOSPEDAJE Y ALIMENTACION COVID-19				241,013.25					
QUEBAS RAPIDAS AL INGRESO DE OBRA				10,228,044.13					
KIT PRUEBAS RAPIDAS COVID-19 (EN OBRA)									
ELEITE FLUVIAL A OBRA									
SUB TOTAL (1) + (2) =				100.00%					
SUB TOTAL (1) + (2) =				100.00%	710,477.70	6.95%			
PORCENTAJE DE AVANCE PARCIAL									

KENYO ALBERTO MONTES CUELLAR
INGENIERO CIVIL
Reg. CIP N° 195722

PAUL E. ALFARO SANDOVAL
INGENIERO CIVIL
C.I.C. N° 49058

ARQ. TITO R. REATEGUI DEL CASTILLO
CONSORCIO PAVIMENTO MAZAN
REPRESENTANTE COMUN

CONSORCIO PAVIMENTO MAZAN

"MEJORAMIENTO DE LA CALLE ARTURO FERNANDEZ ENTRE LA CALLE NUEVO MEXICO Y LA VIA MAZAN - INDIANA EN LA LOCALIDAD DE MAZAN, DISTRITO DE MAZAN - MAYNAS - LORETO"



Transporte de materiales, equipos y herramienta a obra

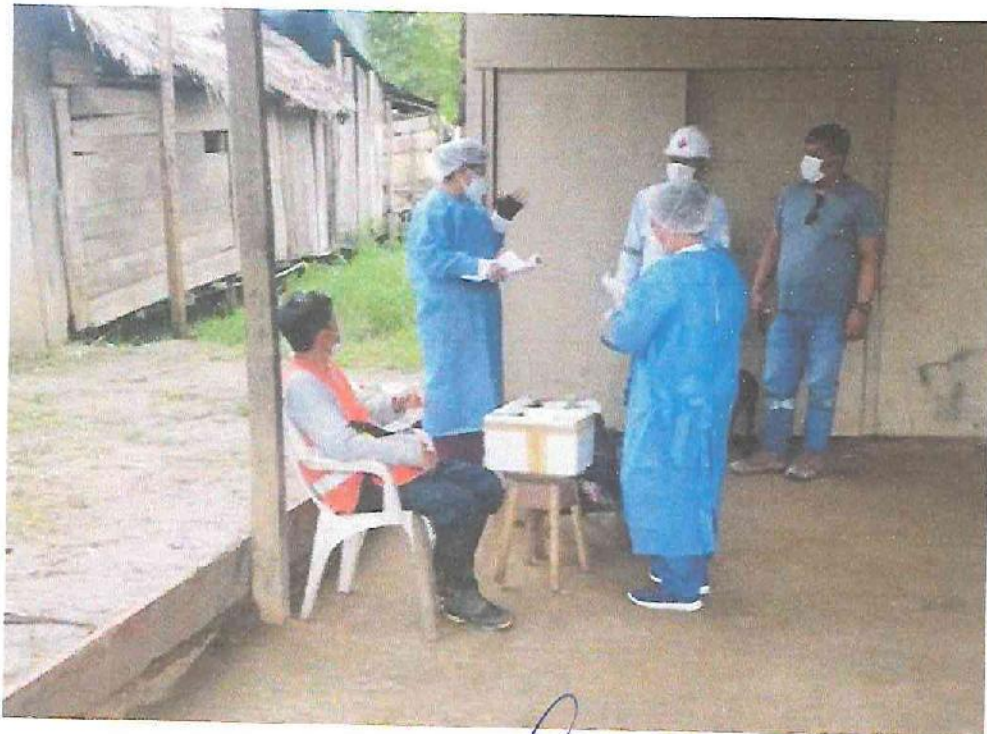

Evaluación de la condición de salud del trabajador antes de ingresar al trabajo

[Handwritten Signature]

KENYÓ ALBERTO
MONTES CUELLAR
INGENIERO CIVIL
Rég. CIP N° 195722

[Handwritten Signature]

[Handwritten Signature]
ARQ. TITO R. REATEGUI DEL CASTILLO

CONSORCIO PAVIMENTO MAZAN

"MEJORAMIENTO DE LA CALLE ARTURO FERNANDEZ ENTRE LA CALLE NUEVO MEXICO Y LA VIA MAZAN - INDIANA EN LA LOCALIDAD DE MAZAN, DISTRITO DE MAZAN - MAYNAS - LORETO"

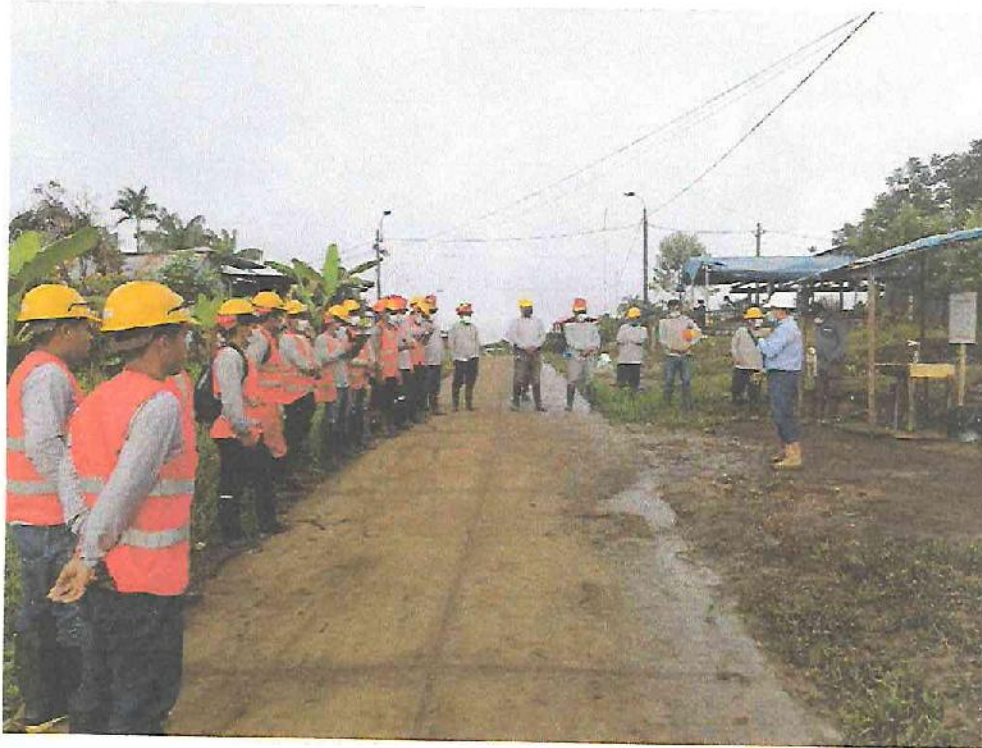

Charla de inducción y seguridad a inicio de obra

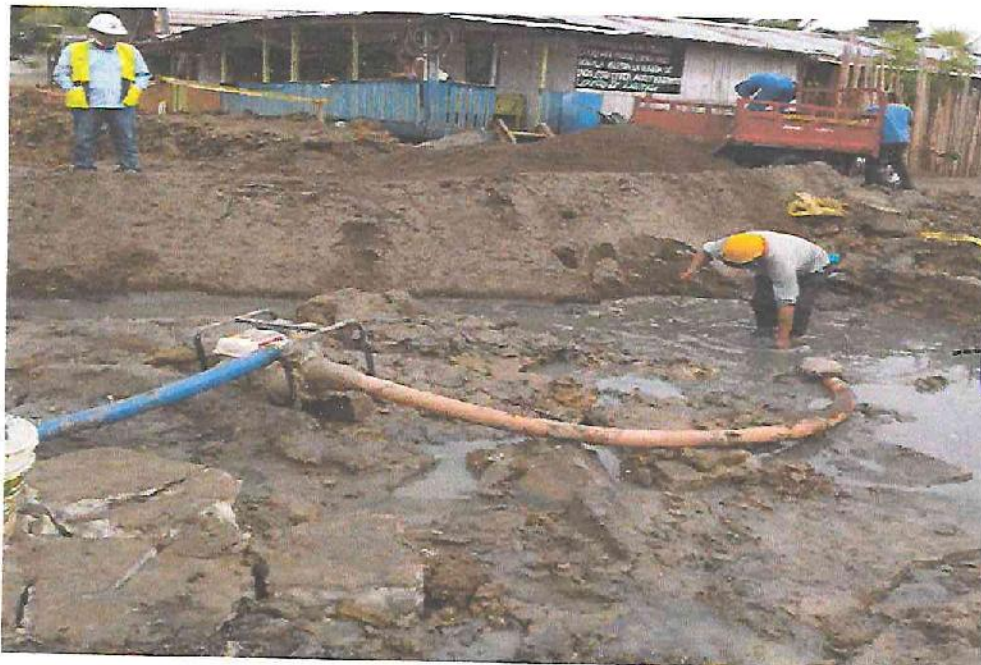

Bombeo para eliminación de aguas filtrantes y pluviales

[Handwritten signature]

KENYO ALBERTO MONTES CUELLAR
INGENIERO CIVIL
Reg. CIP N° 195722

[Handwritten signature]
PAUL E. ALFARO SANDOVAL

[Handwritten signature]

ARQ. TITO R/ REATEGUI DEL CASTILLO
CONSORCIO PAVIMENTO MAZAN
REPRESENTANTE COMUN

CONSORCIO PAVIMENTO MAZAN

"MEJORAMIENTO DE LA CALLE ARTURO FERNANDEZ ENTRE LA CALLE NUEVO MEXICO Y LA VIA MAZAN - INDIANA EN LA LOCALIDAD DE MAZAN, DISTRITO DE MAZAN - MAYNAS - LORETO"



Corte de terreno a nivel de sub rasante



Sobre excavación en alcantarilla de cruce

[Signature]
KENYO ALBERTO
MONTES CUELLAR
INGENIERO CIVIL
Reg. CIP N° 195722

[Signature]
PAUL E. ALFARO SANDOVAL
INGENIERO CIVIL

[Signature]
ARQ. TITO P. REATEGUI DEL CASTILLO
CONSORCIO PAVIMENTO MAZAN
REPRESENTANTE COMUN

CONSORCIO PAVIMENTO MAZAN

"MEJORAMIENTO DE LA CALLE ARTURO FERNANDEZ ENTRE LA CALLE NUEVO MEXICO Y LA VIA MAZAN - INDIANA EN LA LOCALIDAD DE MAZAN, DISTRITO DE MAZAN - MAYNAS - LORETO"

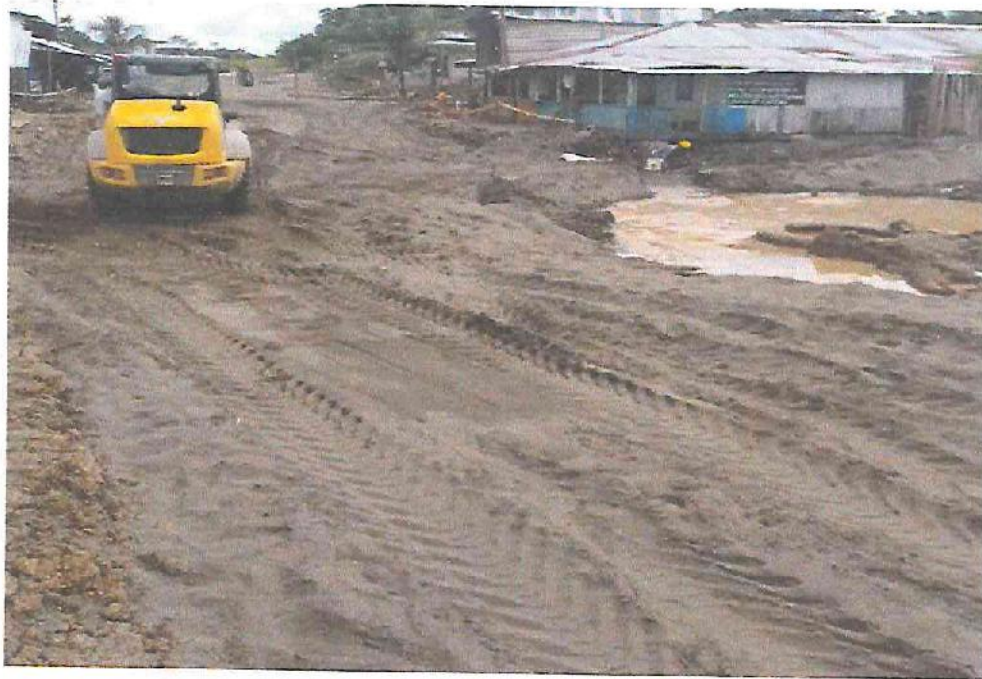

Relleno compactado con material de préstamo



Encofrado para sardinel

[Signature]
KENYO ALBERTO
MONTES CUELLAR
INGENIERO CIVIL
Reg. CIP N° 195722

[Signature]
PROF. ALFONSO SANTODOMALINGO
INGENIERO CIVIL
CIP N° 47083

[Signature]
ARO. TITO R. REATEGUI DEL CASTILLO
CONSORCIO PAVIMENTO MAZAN
REPRESENTANTE COMUN

CONSORCIO PAVIMENTO MAZAN

"MEJORAMIENTO DE LA CALLE ARTURO FERNANDEZ ENTRE LA CALLE NUEVO MEXICO Y LA VIA MAZAN - INDIANA EN LA LOCALIDAD DE MAZAN, DISTRITO DE MAZAN - MAYNAS - LORETO"



Vaceado de mortero F' C 175 kg/cm2 en sardinel



vaceado de mortero 1:8 para solado en alcantarilla de cruce

[Signature]
KENYO ALBERTO
MONTES CUELLAR
INGENIERO CIVIL
Reg. CIP N° 195722

[Signature]
FAUL E. ALFARO
INGENIERO CIVIL
CIP N° 20003

[Signature]
ARO. TITO R. REATEGUI DEL CASTILLO
CONSORCIO PAVIMENTO MAZAN
REPRESENTANTE COMUN

CONSORCIO PAVIMENTO MAZAN

"MEJORAMIENTO DE LA CALLE ARTURO FERNANDEZ ENTRE LA CALLE NUEVO MEXICO Y LA VIA MAZAN - INDIANA EN LA LOCALIDAD DE MAZAN, DISTRITO DE MAZAN - MAYNAS - LORETO"



Colocación de acero para alcantarilla de cruce



Desencofrado en alcantarilla de cruce

KENYO ALBERTO
MONTES CUELLAR
INGENIERO CIVIL
Reg. C/P N° 195722

ARQ. TITO R. REATEGUI DEL CASTILLO
CONSORCIO PAVIMENTO MAZAN